

DE QUAL LIVRO SAIU?

APÓS LER AS DICAS, LIGUE O CONTO
AO LIVRO QUE ELE PERTENCE.

1. O GATO DE BOTAS FICA NO MAIOR LIVRO.
2. O LIVRO MAIS BAIXO É O QUE GUARDA A HISTÓRIA DO PINÓQUIO.
3. A CHAPEUZINHO FOGE DO LOBO NO LIVRO VERMELHO.
4. A PEQUENA SEREIA É A DO LIVRO DO MEIO.
5. A BRANCA DE NEVE APOIA O GATO DE BOTAS.



O QUE ENSINA CADA PROFESSOR?

COM BASE NAS DICAS ABAIXO, DESCUBRA O QUE CADA UM DOS PROFESSORES ENSINA.

1. A PESSOA QUE DÁ AULAS DE MATEMÁTICA USA ÓCULOS;
2. QUEM DÁ AULAS DE PORTUGUÊS TEM BARBA;
3. A DISCIPLINA DE ARTE É ENSINADA POR QUEM ESTÁ DE VERDE;
4. A PESSOA QUE DÁ AULAS DE INGLÊS TEM OS CABELOS PRETOS;
5. QUEM ENSINA MÚSICA ESTÁ SEGURANDO UM LIVRO.

--	--	--	--	--

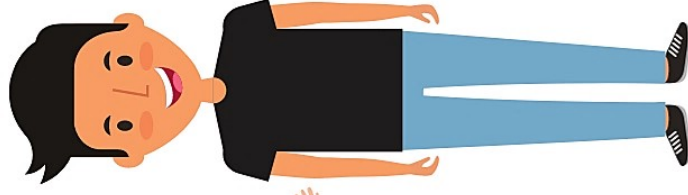
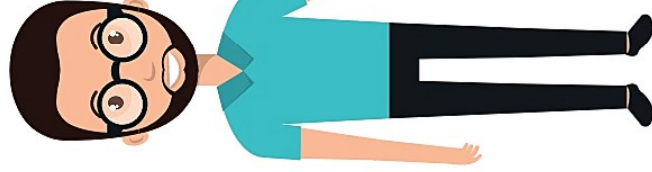
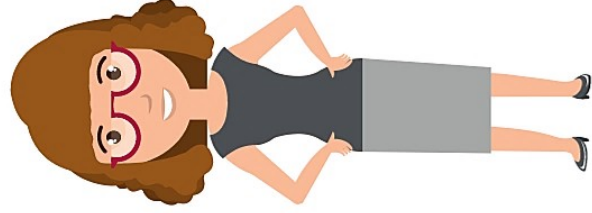
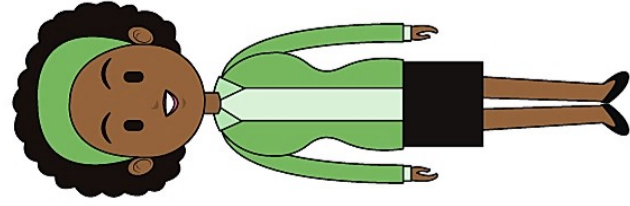

QUANTO CADA UM CALÇA?

SIGA AS DICAS E LIGUE CADA PESSOA AO TAMANHO DOS SAPATOS DELA.

1. O RAPAZ DO MEIO CALÇA O MAIOR NÚMERO;
2. A MOÇA QUE VESTE ROSA CALÇA UM NÚMERO ÍMPAR;
3. A PESSOA DE CASACO VERMELHO CALÇA O MENOR NÚMERO;
4. O MOÇO DE BLUSA AZUL CLARA CALÇA O RESULTADO DE $20+20$;
5. O RAPAZ AO LADO DE QUEM ESTÁ DE VERMELHO, CALÇA UM NÚMERO QUE TERMINA COM 2.



ENIGMA FANTASIADO

AS CRIANÇAS SE FANTASIARAM DE ANIMAIS PARA FAZER UMA PEÇA DE TEATRO NA ESCOLA. COM AS DICAS, DESCUBRA OS NOMES DAS CRIANÇAS.

1. JOÃO ESTÁ ENTRE UM ANFÍBIO E UM MAMÍFERO.
2. PATI ESTÁ FANTASIADA DE UM ANIMAL QUE COMEÇA COM A MESMA LETRA DO NOME DELA.
3. CLÁUDIO É A CRIANÇA MAIS BAIXA.
4. ÂNGELO ESTÁ DE MÃOS DADAS COM A PATI.
5. JUNINHO TEM A FANTASIA DE UM BICHO QUE MORA NA LAGOA.



--	--	--	--	--

ACHADOS E PERDIDOS

LEIA AS DICAS COM ATENÇÃO E LIGUE CADA MULHER AO OBJETO QUE ELA PERDEU.

1. A MULHER DE BRINCOS PERDEU UM ITEM DE MAQUIAGEM.
2. QUEM USA FAIXA NOS CABELOS PERDEU ALGO QUE COMEÇA COM A LETRA C.
3. A PESSOA DE ÓCULOS PERDEU UMA COISA QUE SERVE PARA IDENTIFICAÇÃO.
4. A MOÇA DE BOCHECHAS ROSADAS PERDEU ALGO ROSA E AMARELO.
5. QUEM USA COQUE DEIXOU CAIR O QUE RIMA COM PASTEL.



ENIGMA MONSTRUOSO

COM BASE NAS DICAS, ESCREVA OS NOMES DOS MONSTRINHOS.

1. PERCIVALDO ESTÁ ENTRE AERONILDO E GELECO.
2. AERONILDO, ESTE MONSTRINHO LEMBRA A LETRA A.
3. BIGUIM TEM UMA VARINHA DE CONDÃO.
4. GELECO TEM 3 OLHOS E UM SORRISÃO.
5. MARTIN É ROSA E ROMÂNTICO.
6. FAURO ESTÁ AO LADO DE MARTIN.

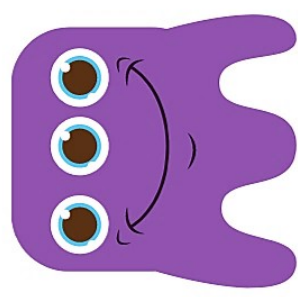
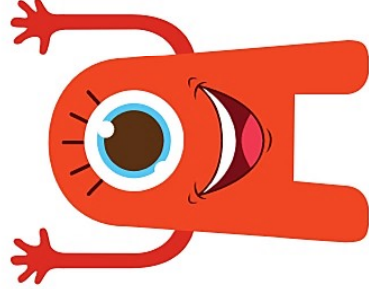
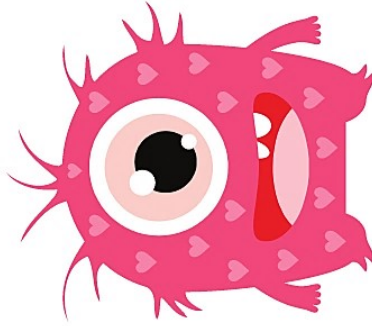
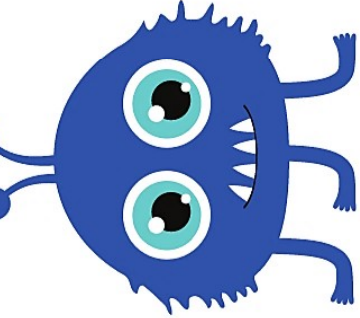

QUAL É A CASA?

COM BASE NAS DICAS, LIGUE CADA MORADOR À SUA CASA:

1. LUNA E ENZO MORAM NA MESMA CASA, ELA É LISTRADA.
2. SARA MORA NA CASA DAS BANDEIRAS AZUL E LARANJA.
3. ANDRÉ MORA DO LADO DA SARA.
4. CARLOS MORA NA CASA DE TELHADO AZUL PERTO DA ÁRVORE.
5. IGOR MORA EM UMA CASA IGUAL A DE CARLOS.

IGOR	SARA	ANDRÉ	LUNA	ENZO	CARLOS
					



QUEM É QUEM?

SIGA AS DICAS E ESCREVA O NOME DE CADA CRIANÇA.

1. MARINA ESTÁ CHUPANDO SORVETE.
2. RODRIGO ESTÁ COMENDO UMA FRUTA.
3. O ALMOÇO DE MARQUINHOS É MACARRONADA.
4. JAMILE JÁ ACABOU DE COMER.
5. MIGUEL AINDA TOMA MAMADEIRA.

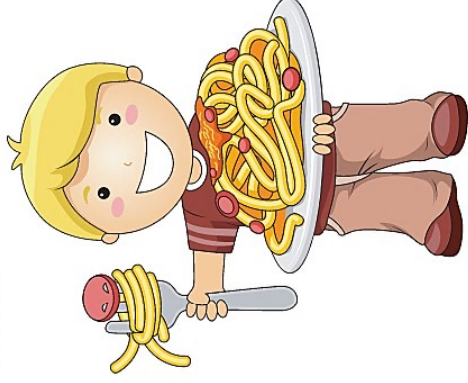
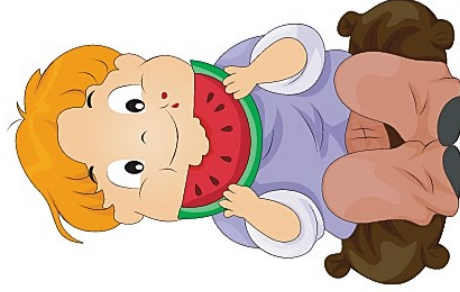

ENIGMA CANINO

LEIA AS DICAS E DESCUBRA O NOME DE CADA CÃOZINHO.

1. BILLY USA ROUPINHA AZUL, QUE FOFO!
2. PUNK ADORA SUA TOUCA VERMELHA.
3. DE BOINA E CACHECOL ROSA, CECÍLIA ESTÁ LINDA.
4. O CHAPÉU DO SNOOPY TEM UMA FITA VERMELHA.
5. A PAÇOCA USA UM LAÇO ROSA NO PESCOÇO, UM CHARME!

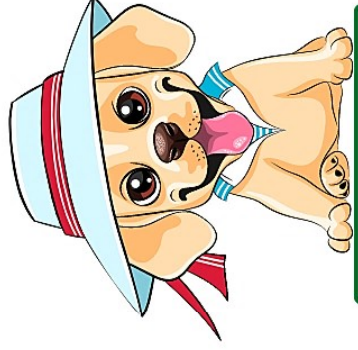

DE QUEM É O PET?

PRESTE ATENÇÃO NAS DICAS E LIGUE
CADA ANIMAL AO SEU DONO (A).

1. ADRIANA TEM PAAVOR DE RATO.
2. FÁBIO COMPROU UMA COLEIRA VERMELHA PARA O SEU PET.
3. GUSMÃO ADORA VER O BICHINHO DELE NADANDO.
4. CARMINHA ACHA SEU ORELHUDO LINDO E FOFO.
5. LÉO NÃO É O DONO DO GATO.

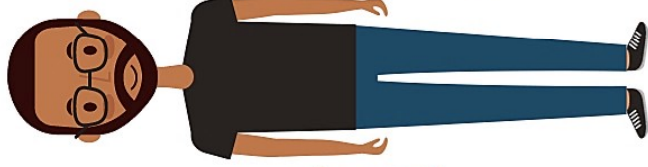
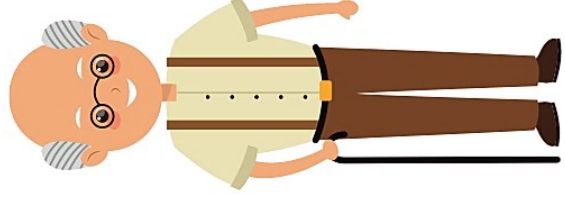
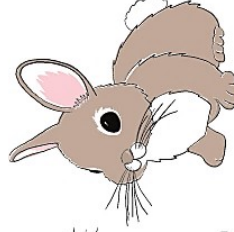

ADRIANA

FÁBIO

GUSMÃO

LÉO

CARMINHA